

# nubiral E-Schooling.

Diseñe **programas educativos eficientes** que estimulen el aprendizaje y faciliten la docencia.

Educación moderna con **Azure Labs**, para entornos de trabajo remoto.

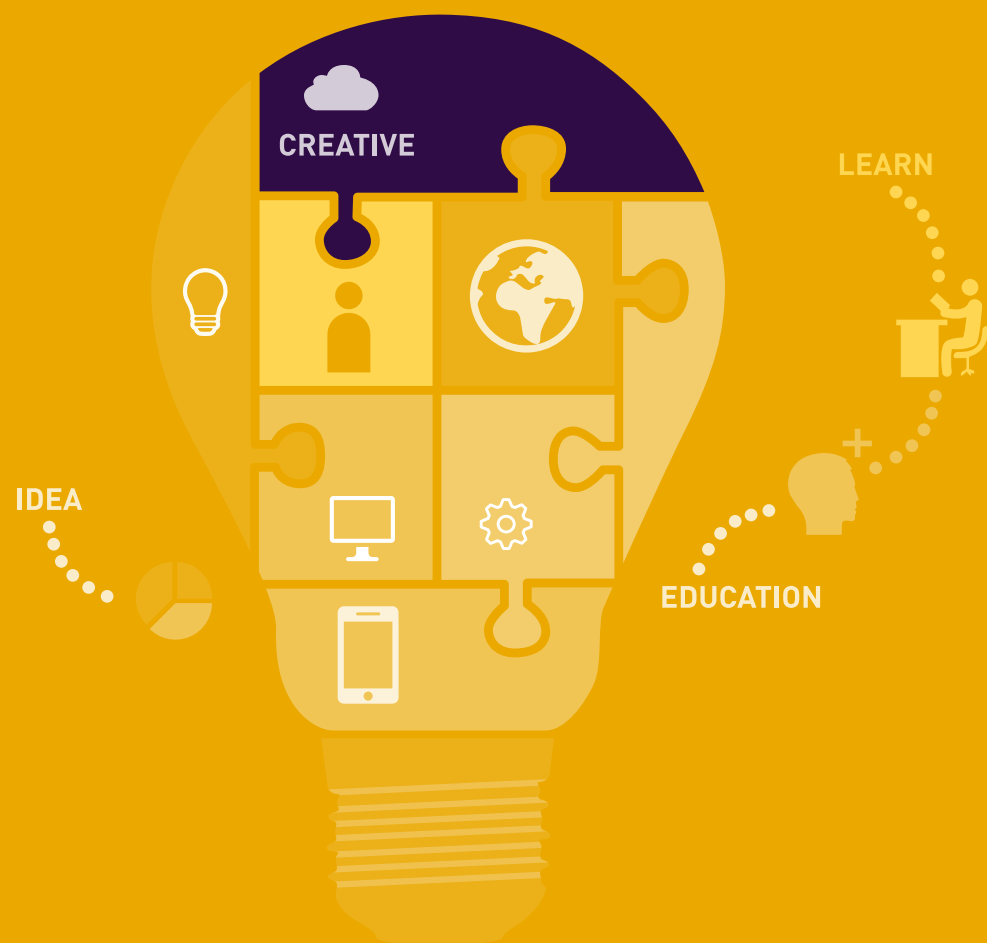

## Desafíos principales de la industria educativa.



Falta de datos más eficientes para comprender mejor el perfil, capacidades, necesidades e intereses de los estudiantes frente al gran volumen de información que capturan las instituciones educativas.



Escasez de tiempo de los docentes por el incremento de tareas repetitivas como la calificación de evaluaciones o la revisión de las tareas escolares.



Dificultades para monitorear el rendimiento de los estudiantes y establecer tendencias en su rendimiento.



Complejidad en la gestión educativa debida a la cantidad de tiempo y otros recursos que consumen las tareas administrativas de una institución educativa.

# ¿Qué es E-Schooling?

E-Schooling es nuestra solución basada **Azure Labs de Microsoft**, que permite de manera sencilla configurar y proporcionar acceso bajo demanda a **máquinas virtuales (VM) preconfiguradas para respaldar sus entornos de trabajo.**

Al combinar los recursos en el entorno de la nube de Microsoft con nuestro expertise en el rubro IT, le ofrecemos a su institución formativa una gestión educativa integral para trabajos diarios, proyectos a corto plazo, pruebas, exámenes o ejercicios de clases.

Puede impartir una clase, capacitar a profesionales, organizar hackathons o laboratorios prácticos, y mucho más. Simplemente debes definir las necesidades y el servicio le permitirá extender el laboratorio o entorno de trabajo a su audiencia.

**Los usuarios podrán acceder a todas las máquinas virtuales de su laboratorio o entorno de trabajo desde un solo lugar.**

## ¿Cómo funciona?



**1.** Se realiza un relevamiento de los problemas a solucionar en la gestión educativa.



**2.** Se definen las necesidades a satisfacer.



**3.** El servicio extiende el laboratorio hacia la audiencia.



**4.** Los usuarios acceden a todas las máquinas virtuales de su laboratorio desde un solo lugar.



# Resultados **exitosos.**

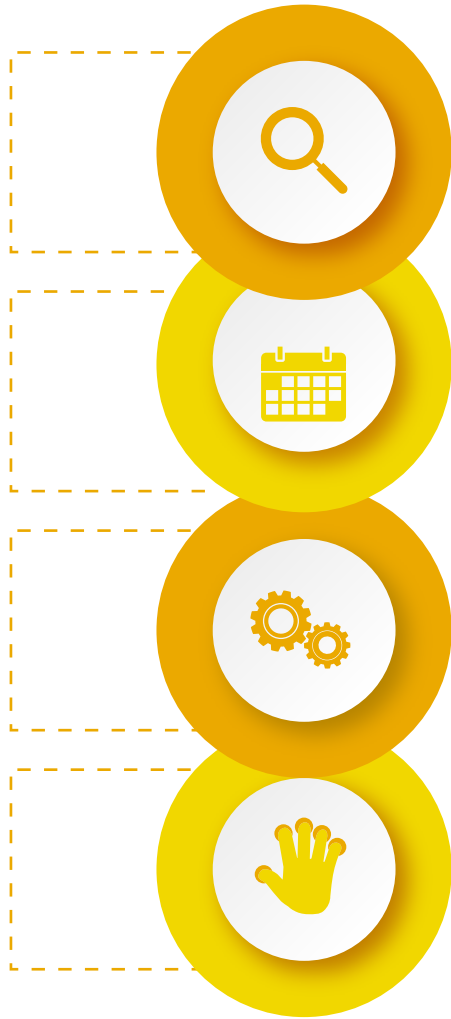

Disponibilidad de recursos para la docencia.

Calendarización de la disponibilidad de recursos, basadas en las necesidades particulares de cada alumno o clase.

Customización de recursos para la docencia.

Aprovisionamiento de los recursos para la docencia.

## ¿Cuáles son sus **beneficios?**

- Experiencia de **usuario simple.**

Invite a los usuarios a acceder a los recursos del laboratorio de inmediato. Cuando inicien sesión, verán una lista completa de VM a las que pueden acceder en varios laboratorios. Con un clic, pueden conectarse y comenzar a trabajar, sin necesidad de suscripción a Azure.

- **Optimización y monitoreo de costos.**

Administre el presupuesto de su laboratorio a través de las funciones de control de uso. Programe las horas de uso designadas o configure apagados automáticos recurrentes y horas de inicio. Realice un seguimiento del uso por horas de las personas o limite el uso mediante la configuración de cuotas.

- **Gestión y escalado automáticos.**

Como servicio administrado, Lab Services le brinda aprovisionamiento y administración automáticos de la infraestructura subyacente de su laboratorio. Simplemente prepare la experiencia de laboratorio adecuada para sus usuarios y el servicio se encargará del resto: desplegar y escalar su laboratorio a cientos de VM con un solo click.

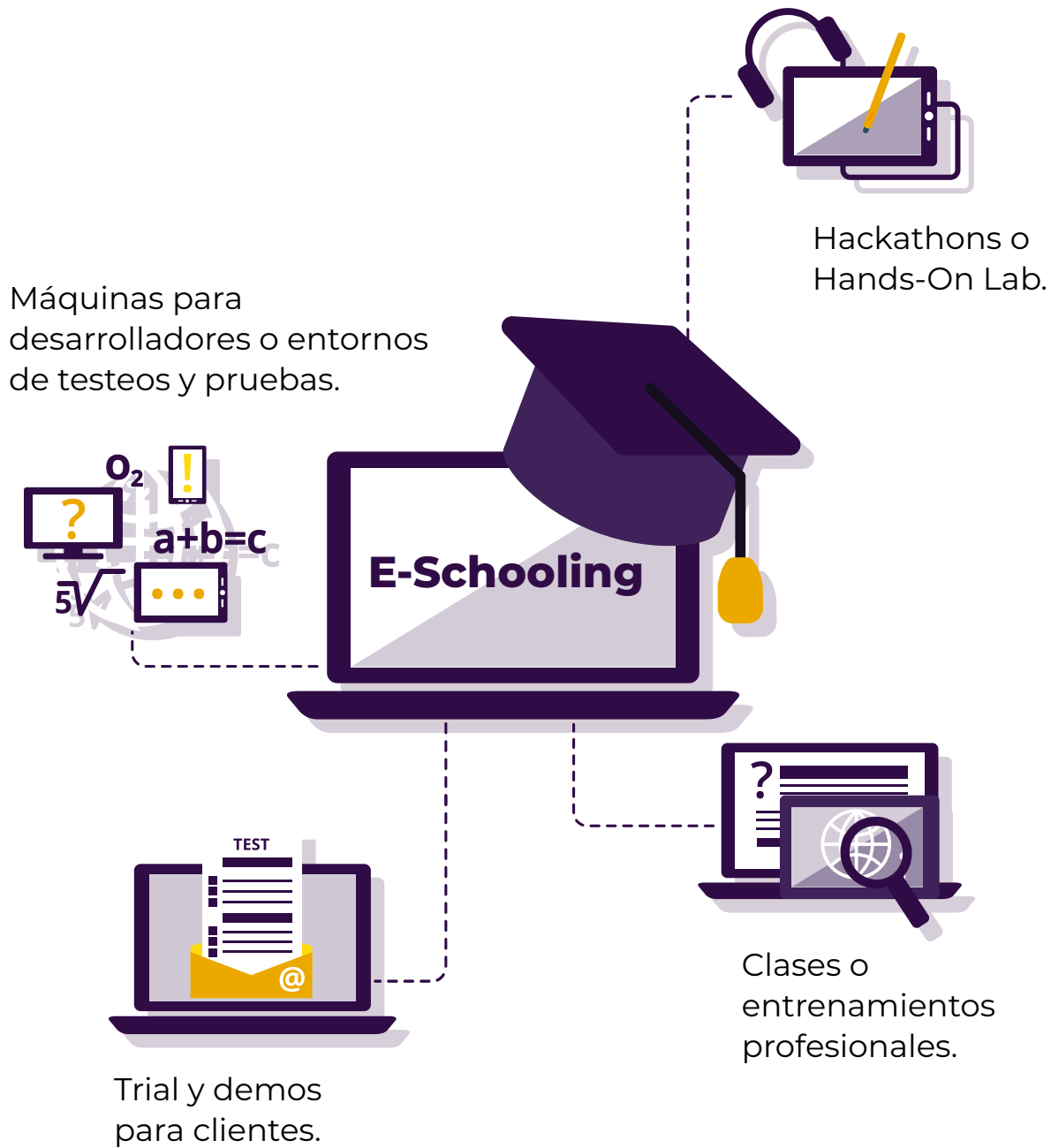

## Aplicaciones.

## Caso de Uso.

### Rubro.

Educación

### Necesidad.

Derivado de la situación actual de la pandemia, en la que todavía no hay fecha de regreso a clases, todas las entidades educativas se han visto obligadas a replantear su modelo educativo presencial.

### Solución.

A través de E-Schooling, los clientes del sector educativo han podido crear espacios de trabajo virtuales iguales o personalizados, clases personalizadas, evaluaciones, pruebas, entre otros para los distintos alumnos, garantizando la seguridad de la información que se maneja.

### Resultados.

En menos de una semana y teniendo ya el contenido generado, las entidades educativas fueron capaces de generar los entornos tecnológicos para dictar las clases online, realizar evaluaciones a los alumnos y generar los exámenes o pruebas necesarios, que permitiese darle continuidad a los programas docentes y seguimiento a los alumnos.

¿Desea obtener un  
assessment sin costo?

¡CONTÁCTENOS!

# Microsoft + Nubiral.

Como **Cloud Silver partner** trabajamos en conjunto con Microsoft día a día para poder ofrecer a nuestros clientes las soluciones más innovadoras basadas en los distintos microservicios y capacidades que la nube de Azure ofrece, atendiendo los distintos requerimientos de negocio.

Además, **nuestro equipo se capacita y certifica constantemente en el portafolio de servicios de Azure.**

Gold  
Microsoft Partner



Gold **Data Platform**  
Gold **Cloud Platform**  
Gold **Data Analytics**  
Silver **Datacenter**  
Silver **DevOps**  
Silver **Application Integration**  
Silver **Application Development**

+14

**Ingenieros  
Certificados**

+23

**Certificaciones**

## Impulsamos la cultura del dato y la innovación en los procesos de negocio de las organizaciones.

Desarrollamos workshops y diagnósticos a medida, formados por equipos multidisciplinarios entre el cliente y nuestros especialistas.

## Aliados estratégicos de su negocio.

Nuestro equipo está conformado por profesionales que se involucran profundamente en cada uno de los proyectos. De esta manera no somos sólo un proveedor de soluciones, sino también en un aliado de negocios.

## Disponibilidad y presencia global.

Nuestro staff multidisciplinario se encuentra disponible 24/7 para nuestros clientes.

## Proyectos end to end.

Participamos del proceso de generación de valor desde el diagnóstico de situación de cada cliente hasta el seguimiento y acompañamiento durante todo el proceso de transformación digital.

## Certificación™ Great Place to Work®



Obtuvimos este reconocimiento significativo a la calidad de la cultura organizacional de la organización.

Las empresas que generan vínculos de confianza con sus empleados crean culturas que impactan positivamente en los resultados de sus negocios.

# Nuestros **diferenciales.**

# ¿Por qué Nubiral?



**Experiencia** en múltiples industrias para potenciar su negocio.

**Soluciones tecnológicas personalizadas** para organizaciones más ágiles, eficientes e innovadoras.

**Equipo** multidisciplinario, certificado y con vasta experiencia en el rubro.

**Cultura joven**, pro innovación y orientada al cliente.

**Nerds 24/7!**

Innová con nosotros!  
[www.nubiral.com](http://www.nubiral.com)

